

Aufnahmeantrag

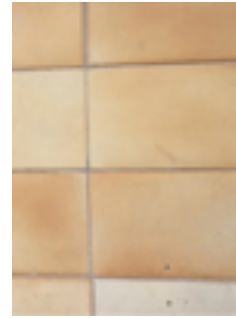

Hiermit beantrage ich die Aufnahme in den Verein **Köpenicker Brücken e.V.**

Die ausgehändigte Satzung des Vereins ist von mir zur Kenntnis genommen worden und wird anerkannt.

Ich bin einverstanden, dass die von mir gemachten Angaben ausschließlich zum Zwecke der Organisation der Vereinsarbeit gespeichert werden. Eine Weitergabe an Dritte schließt sich aus.

Der Jahresbeitrag beträgt 60 Euro und ist per Überweisung auf das Vereinskonto einzuzahlen: GLS-Gemeinschaftsbank eG BLZ: 43060967 Konto: 1137598300 IBAN: DE48 4306 0967 1137 5983 00

Angaben zur Person

Name
Vorname
geb.

Adresse

Straße
PLZ
Ort
E-Mail-Adresse

Datum, Unterschrift Antragsteller(in)

Datum der Aufnahme

Unterschrift 1. Vorsitzender